

住友別子病院ニュース

最新CT(16列マルチスライスCT)の導入について

CTとはコンピュータ断層法(Computed Tomography)の略で、身体の輪切り(断面)を描出する装置です。現在の医療では広く普及し、多くの診療に役立っています。

当院では、二〇〇四年十月に16列マルチスライスCT(Aquilion、東芝社製)が導入されました。

マルチスライスCTとはX線の検出器を複数用いることで、X線管球一回転あたり一枚の画像を得ていた従来のシングルヘリカルCT(検出器が1列のCT)に比べ、短時間で多くの断面を撮影出来る最新のCTです。16列マルチスライスCT(一回の回転当たり十六枚の画像が同時に得られる)は現在普及しているマルチスライスCTでは最も多列の装置です。この装置では、“速く”、“細かく”、“広く”に撮影でき、より高度な診断が可能になります。これにより、

撮影時間が短縮し、息を止める時間が短くなり、検査が楽になります。また、息止めがしにくい高齢の方や小児でも鮮明な画像を得ることが出来ます。

今までより更に、精密な画像を得ることにより、従来のCTが苦手としていた人体を正面や側面から見た断面の描出や、今まで以上に精密な三次元画像を描出することにより、立体的な把握がしやすくなります。

広範囲を撮影出来る様になり、検査の内容によっては、今まで二回に分けていたいただいた検査を一回で撮影出来るようになります。

従来のCTより、X線の被曝量を少なくする機能を持っています。

現在では、CTは、検診で指摘された胸部の異常影の精査、腹痛をはじめ様々な症状の原因精査、手術前の病巣の状態や周囲の臓器の把握、病気の治療効果の判定や経過観察など、最初に述べた様に広く診療に利用されています。また当院では、がんの診療に強い病院を目指しておりますが、CTはがん診療にはなくてはならない装置となっています。最新のマルチ

スライスCTの導入により、より良い診療に貢献できる画像を提供していきたいと思っております。

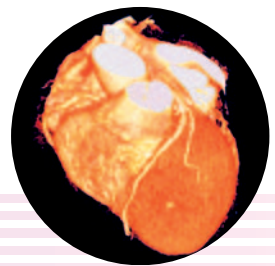
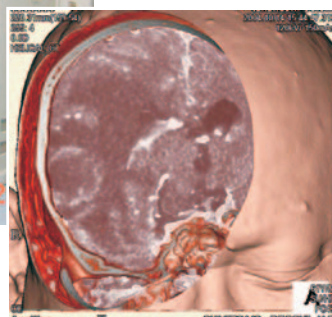

1. 性別は？

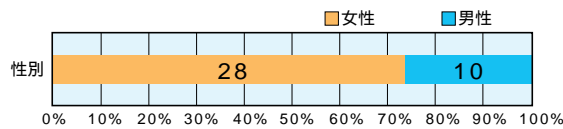

2. 年齢は？

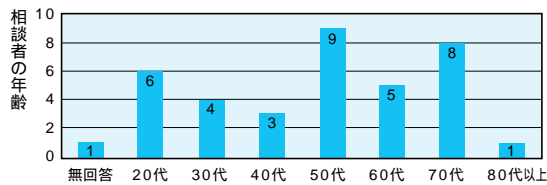

3. 住友別子病院受診歴は？

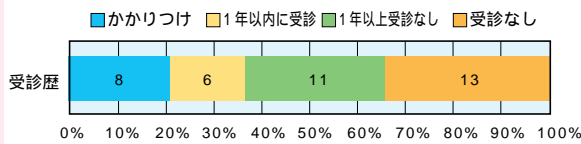

4. 相談の内容

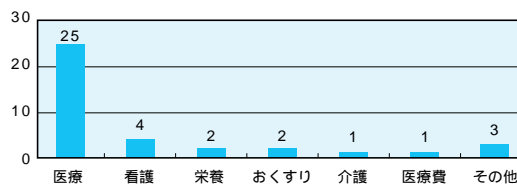

5. 相談して良かったですか？

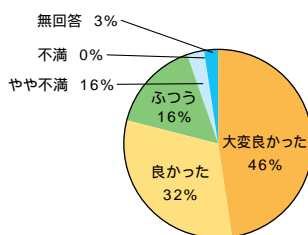

6. 相談室はどこで知りましたか？

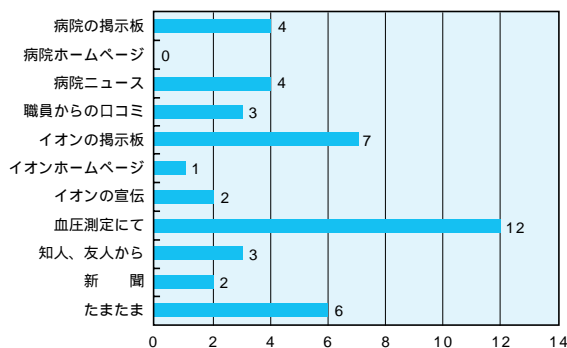

医療なんでも相談室 アンケートの結果

普段なかなか相談できないちょっとしたからだの悩みや家族のこと、専門家に相談したいけど方法が分からない？ そんな方に、「気軽に相談できてゆっくり話せる」場所を提供したいと考え、九月三十日（木）十三時三十分～十六時イオン新居浜ショッピングセンター二階イオンホールにて『医療なんでも相談室』を今回初めて開催いたしました。

前日の台風の影響もあり来室者がいないのでは？と心配しましたが、三十八名の方が相談に来られました。相談後は安心して帰られる方が多く、開催して本当に良かったと感じております。

また、一階くすのき広場では看護師による血圧測定を実施し、七十五名の方が買い物の間で血圧測定をされました。

た。久しぶりに血圧測定された方や、普段から血圧が気になっていた方など、今回の血圧測定の結果を見てあらためて健康に関心を持ち、そのまま相談室に来られた方もおいてたようです。

尚、相談に来られた方にアンケートをお願いたしましたのでその結果を報告させていただきます。

最後に当院はこのような催しを通じて広く市民の皆様とふれあい、地域で愛される病院づくりに取り組んでまいります。『医療なんでも相談室』（次回二月頃）も年二回開催していく予定です。これからもどうぞよろしくお願いいたします。



7. ご意見

- 継続開催を希望 13件
- 相談にのってくれた先生が良かった、医師に相談できて良かった 3件
- 産婦人科の相談、(女性の相談員)を希望 3件
- 血圧測定が出来て良かった。 1件
- 糖尿病が心配、病気の内容と予防・予兆を知りたい 1件
- 身体的不安があるものにはとてもありがたい 1件
- 診察もして欲しい 1件

医師紹介



外科 医員
やまもと すみはる
山本 澄治 先生



内科 医長
いけだ ふさお
池田 房雄 先生



内科 医長
ゆもと えいいちろう
湯本英一朗先生

Q1. 医師になった理由は？
結果が直接目に見える仕事だから。

Q2. 趣味(特技)は？
旅行、サッカー

Q3. 好きなもの(その理由は？)
コーヒー(仕事の合間の一時のやすらぎを楽しめるから)

Q4. 医師になってからの苦労話をひとつ。

以前勤めていた病院で、患者さんの付き添いに来た家族の方が酔っていて、胸ぐらをつかまれたとき。

Q5. 医師になってよかったと思う瞬間はどんな時ですか？
患者さんが良くなった時。

Q6. 患者様に対してどのような態度で接しようと思がけていますか？
自分や自分の家族が患者さんと同じ立場ならどうするかを常に考えるように心がけている。

Q7. 医師としての夢をお聞かせ下さい。

自分や周りがつらい状況の時、逃げない医者になりたい。知識と技術で患者さんにやさしい医療ができるようになりたい。

Q1. 医師になった理由は？
生命に興味があったので。

Q2. 趣味(特技)は？
最近妻と家庭菜園(ペランダ)

Q3. 好きなもの(その理由は？)
最近妻と家庭菜園(ペランダ)

Q4. 医師になってからの苦労話をひとつ。

常に医学の進歩についていくには、ずっと勉強が必要だなと...

Q5. 医師になってよかったと思う瞬間はどんな時ですか？
患者様が良くなった時。

Q6. 患者様に対してどのような態度で接しようと思がけていますか？
患者様が何を希望しているのか聞ければと思っています。

Q7. 医師としての夢をお聞かせ下さい。
立派な医師になりたいです。

Q1. 医師になった理由は？
手に職をつける仕事に就きたかったから。

Q2. 趣味(特技)は？
釣り、バスケットボール

Q3. 好きなもの(その理由は？)
コーヒー、マンガ

Q4. 医師になってからの苦労話をひとつ。

苦労は多いですが、苦労・困難は試験であると同時にチャンスでもあるので、乗り越えられるよう頑張りたいと思います。

Q5. 医師になってよかったと思う瞬間はどんな時ですか？
患者さんやその家族に感謝された時。

Q6. 患者様に対してどのような態度で接しようと思がけていますか？
『安心』と『信頼感』を与えられるよう心がけている。

Q7. 医師としての夢をお聞かせ下さい。

generalをおろそかにせず自分の専門性を高めていきたい。



夜間糖尿病教室 参加者募集のお知らせ

住友別子病院糖尿病センターでは、1月より下記のとおり夜間糖尿病教室を開催いたします。健康診断で血糖が高いといわれた方、糖尿病といわれたけれど本格的な治療をされていない方、糖尿病ではないけれど糖尿病のことを知りたい方、1月から4月の第3木曜日の夜に糖尿病の勉強をしませんか？糖尿病センタースタッフが、糖尿病の基礎から食事療法(実際に食べながら)まで優しく指導します。この機会に是非ご参加ください。

① スケジュール

	1月20日	2月17日	3月17日	4月21日
午後6時30分~午後7時	糖尿病とは？ (医師)	糖尿病の検査 (検査技師)	合併症 腎臓 (医師)	運動について (医師)
午後7時~午後7時30分	食事療法 (栄養士)	食事療法 (栄養士)	食事療法 (栄養士)	食事療法 (栄養士)
午後7時30分~午後8時	生活指導 (看護師)	合併症 眼 (医師)	合併症 神経 (医師)	糖尿病教育 (看護師)

② 募集人員 先着10名

③ 会費 2,000円
(食事代4回分 500円×4回)

④ お問い合わせ先 住友別子病院 医事課
(0897)37-7116

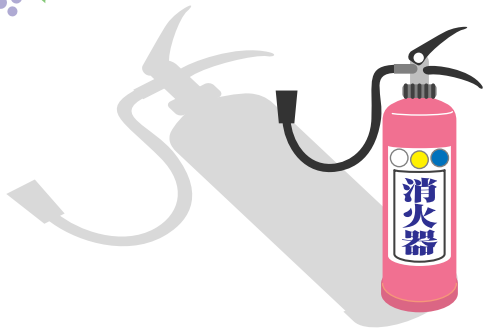

院内防災訓練 について

九月一日は「防災の日」であります。これは、一九三三年（大正十二年）のこの日に起きた関東大震災の教訓を忘れないということと、この時期に多い台風への心構えの意味も含めて一九六〇年（昭和三十五年）に制定されたものです。住友別子病院でも先日の台風15号により、病院建物や職員の自宅において少なからず被害を受けました。これらの教訓を踏まえた防災訓練（総合防火訓練）を実施いたしました。

- 訓練日時** 平成 16 年 9 月 1 日(水) 16 時 00 分
想定 午後 9 時頃
15 東病棟洗面所付近より出火
- 訓練内容** 火災報知機の作動で覚知
非常放送により院内に情報伝達
119 番通報
消火器による初期消火
屋内消火栓設備による初期消火
避難誘導・搬出
- 参加者** 仮想患者 14 名 訓練者 21 名
合計 35 名



当日は、西本院院長自ら自衛消防隊長として参加し、防災訓練全体の指揮をとりました。また、新居浜市北消防署より訓練の視察を受け、「全般的には良好である。」との講評を受けました。最後に、西本院長より「実のある訓練であったが、災害時に備え、繰り返し訓練を実施して、災害が発生した場合に慌てず・騒がず・冷静に対処して欲しい。」との講評を行いました。



病院ニュースのバックナンバーがホームページでご覧になれるようになりました。
URL <http://www.sbh.gr.jp/>

住友別子病院カレンダー

11 月

日	月	火	水	木	金	土
	1	2	3	4	5	6
7	8	9	10	11	12	13
14	15	16	17	18	19	20
21	22	23	24	25	26	27
28	29	30				

12 月

日	月	火	水	木	金	土
			1	2	3	4
5	6	7	8	9	10	11
12	13	14	15	16	17	18
19	20	21	22	23	24	25
26	27	28	29	30	31	

2005 年 1 月

○印は病院特別休診日

日	月	火	水	木	金	土
						1
2	3	4	5	6	7	8
9	10	11	12	13	14	15
16	17	18	19	20	21	22
23 _{/30}	24 _{/31}	25	26	27	28	29

1 月 10 日は休日ですが、通常どおり診療いたします。