

住友

別子

救急指定病院
地域がん診療連携拠点病院
病院機能評価機構認定病院
医師臨床研修指定病院



奇数月1日発行

2006年
9月号

No.99

病院ニュース

脳梗塞の新しい治療

脳梗塞は脳に酸素と栄養を送る血管が閉塞して起こります。細い動脈が閉塞して起こる「ラクナ梗塞」、動脈硬化により血管が細くなりそこに血栓がつまる「アテローム血栓性脳梗塞」、心臓から血栓が飛んできて脳の動脈をつめてしまう「心原性脳塞栓」など様々な原因が挙げられます。全く症状の現れない場合もあれば、片麻痺、失語症など重篤な合併症を来してしまう場合もあり、その予防法、治療法についてはテレビ番組や雑誌等にも取り上げられており広く知られていることと思います。

昨年10月より血栓溶解剤である組織プラスミノゲン活性化因子 (tissue plasminogen activator ; tPA) が急性期脳梗塞に対しての治療薬として承認され、現在のところ厳重な適応基準のもとで投与されています。tPAは心筋梗塞の治療薬としてはすでに承認され広く使われていますが、脳梗塞に対しては、脳梗塞を起こし、もろくなっている脳組織に血栓溶解剤を投与し閉塞した血管を再開通させると大出血が起こりかえって危険であるとの指摘があり、これまで日本では承認が見送られてきました。しかしながら欧米において脳梗塞の発症3時間以内の超急性期患者様に投与した場合は、投与しなかった場合よりも予後がよいとの報告があり、日本においても臨床試験が行われ同様の結果が得られました。

脳血流を再開することにより脳梗塞による症状の改善が期待できる一方で、脳出血の危険性が約10倍に高まることが指摘され、「両刃の剣」と言わざるを得ない状況です。それ故に適応となる患者様の基準を厳格にして、安全に投与することが求められています。その基準とは、

- 1) 発症3時間以内に投与開始ができること
- 2) 症状が重篤であること
- 3) 頭部CT/MR所見において非可逆的変化が見られないこと
- 4) 重篤な合併症がないこと

等が挙げられています。しかしながらこの適応基準を満たす症例は極少数に限られます。その最大の要因となっているのが、1) 発症3時間以内に投与開始できること、です。

通常、脳梗塞を発症された患者様は救急車で搬送されますが、一般的に発症から救急搬送され



脳神経外科 医長
おおつか しんじ
大塚 真司

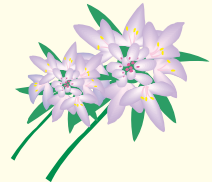

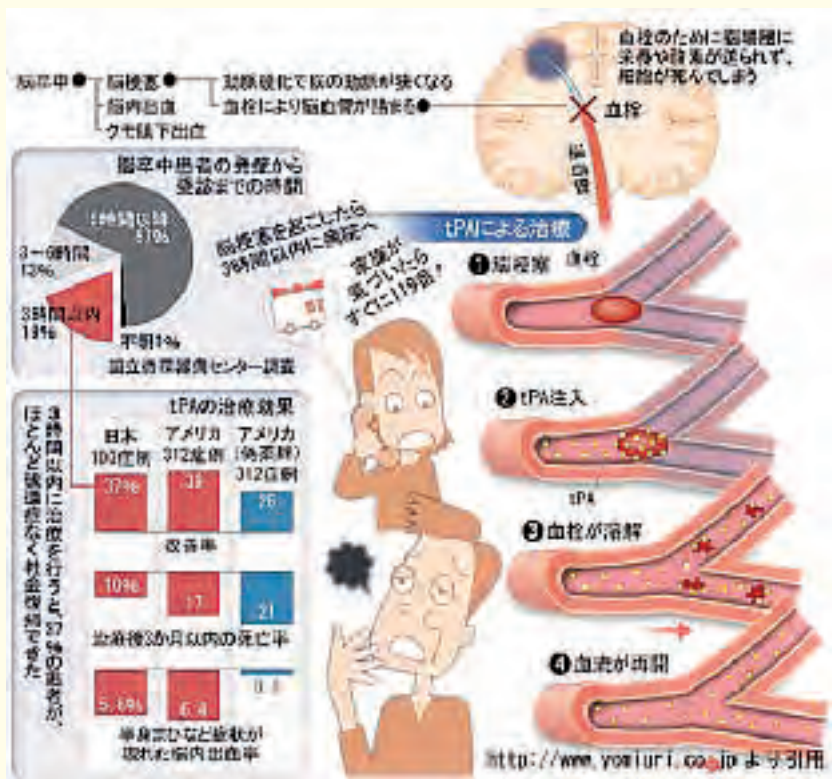

た病院に到着するまでに約30分、病院到着後病歴の聴取、重症度の判定、頭部CT/MRIなどの諸検査を行うために最低で約1時間と、これだけで約1時間半を要するわけです。そのためtPA治療の適応の可否は、いかに早く脳梗塞の症状に気づき、救急要請できるかにかかっていると云えます。また、たとえtPA治療の適応基準を満たさず他の治療を行うとしてもより早い段階で治療を開始できればより良い治療結果が期待できることは間違いありません(“Time is Brain”)。片側の手足がしびれ

る、動きにくい、ろれつが回らないなどの症状に気づかれた場合は速やかに医療機関へ連絡、あるいは受診されますようお願いいたします。

フィルムレス運用開始について

住友別子病院では、平成18年7月よりフィルムレス運用を開始いたしました。

フィルムレス運用とは、エックス線撮影を行った場合にフィルムを現像することなく瞬時にデジタル画像化し、コンピュータのモニターで診断・読影することを指します。デジタル化された画像データは大型のコンピュータで厳重に管理・保存されています。

フィルムレス運用を行うことにより、次のような利点が挙げられます。

1. デジタル画像は複数箇所でも同時に参照することが可能となるうえ、過去画像の参照、比較も容易である。
2. コンピュータ画像をパソコンで操作することにより、様々な条件の画像を瞬時に患者様へ示すことができる。
3. フィルムの現像または運搬に要する時間が削減されることから、患者様の待ち時間の短縮が期待される。
4. フィルムの保管・管理、準備等に要する作業が軽減されるため、看護師等が本来業務に専念できる。
5. フィルムの保管スペース問題の解消に有効で、画像データの保存期間の延長が期待できる。
6. 廃棄フィルムが減少し、環境保全にも有益である。
7. デジタル画像データは、電子カルテシステムを導入する際の有効かつ貴重な診療情報となる。

各診察室、病棟では画像参照に適したパソコンを順次導入しているところです。

また、現在のところ、CTおよびMRI、RI、ドック健診センターでの胸部単純撮影と胃透視、脳ドックをフィルムレスの対象としております。今後は患者サービスの向上ならびに医療現場の求めに合わせるためにも、一般撮影等を含めた完全フィルムレス運用の実現に努めてまいりたいと考えています。

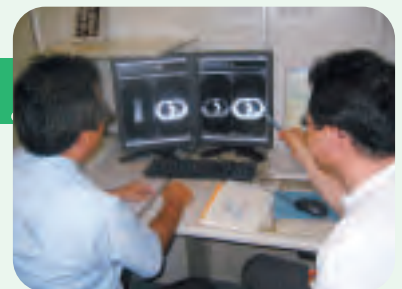

急募

私たちは、
あなたを
求めています。

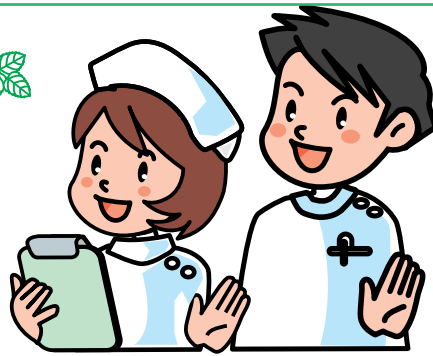

看護職員募集

正職員
臨時職員

募集職種 看護師・助産師

募集人数 40名

勤務時間

外来	8:30~17:30 (休憩1時間含)
三交替	8:00~16:30 (休憩1時間含)
	16:00~24:30 (休憩1時間含)
	0:00~8:30 (休憩1時間含)

受付 パート勤務 面談の上、ご相談に応じます。

お問い合わせは

総務人事課 大崎・三崎 直通 TEL(0897) 37-7113
E-mail: sumitomo@sbh.gr.jp

年間休日

外来 115日 三交替 109日

処遇等(正職員)

平成18年実績

給与	2年制卒業	194,558円	経験を 加味します
	3年制卒業	198,152円	
	4年制卒業	202,259円	

諸手当等 時間外手当、宿直手当、指定公休制手当、呼出手当、特別休日手当、通勤手当、住宅手当等

賞与 年2回 昇給 年1回

退職金制度 あり

臨時職員(パート勤務者含む) 面談の上、決定します。

福利厚生関係

社会保険 健康保険、介護保険、厚生年金、雇用保険、労災保険

休業制度 育児・介護休業

よくあるご質問

Q1 40名も看護職員を募集するのはどうしてですか？

A1 外来患者数と入院患者数が増加したためです。特に入院につきましては、現在10:1と高い看護体制を取っておりますが、患者様により良い看護を提供できるようにと、看護職の増員に取り組むことになったからです。

Q2 看護職から離れて期間が経っています。自信がないのですが...

A2 新しい職場で最初から自信のある方はあまりいらっしゃらないと思います。いまお持ちの資格をいかして働いてみようと思われる気持ちがあればOKです。離れていた期間によって支援プログラムなどご相談させていただきます。

Q3 今すぐは働けないのですが...

A3 家庭の事情などにより今すぐ働けない方は多いと思います。でも、何かの機会がなければ働ききっかけも無くしてしまいます。募集受付は随時行っておりますが、とりえず一度電話でご相談ください。

Q4 看護師の経験がありますが、処遇等に配慮してくれるのでしょうか？

A4 経験は処遇等にて加味させていただきます。お申し出ください。

Q5 勤務時間等に制限があるのはだめでしょうか？

A5 当院では、看護職員の業務軽減にも取り組んでおります。そのなかでピーク時の応援が必要となる職場もございますので、ご相談させていただきます。

敷地内全面禁煙について

(平成19年4月1日より実施)

平成15年5月に施行されました健康増進法において、公的機関・病院等は受動喫煙を防止するように定められ、当院は建物内禁煙および敷地内一部禁煙を実施しました。現在では、皆様方のご協力により敷地内喫煙所以外での喫煙はなくなっており、初期の受動喫煙防止は達成されたと思っております。

つきましては、医療機関として最適療養環境を提供する責任から、さらなる受動喫煙防止を目的として平成19年4月1日より『敷地内全面禁煙』を開始することにいたします。喫煙されている皆様には、禁煙に抵抗感があることは充分承知しておりますが、皆様の健康を守ることを使命にしている病院の立場をどうかご理解いただき、当院をご利用いただく方々、病院に関係される皆様には、敷地内禁煙にご協力くださいますようお願い申し上げます。

また、喫煙は本年4月より『ニコチン依存症』としての病気治療が保険適用になっております。保険適用には施設基準や対象患者の条件がありますが、これを機会に禁煙にチャレンジしてみたいはいかがでしょうか？

尚、保険適用が可能な医療機関は、申請により増加しておりますので、詳しくは『愛媛社会保険事務局医療係(松山)』TEL089 941 2432まで、お問合せ下さい。

右図の黒枠内領域はすべて禁煙区域です。

- ・屋上を含む病院建物内
- ・駐車場内(駐車中)および通路等
- ・敷地内に停車中および走行中の車内(タクシー含む)

注)平成19年4月敷地内禁煙実施後は当院も保険適応可能となります。

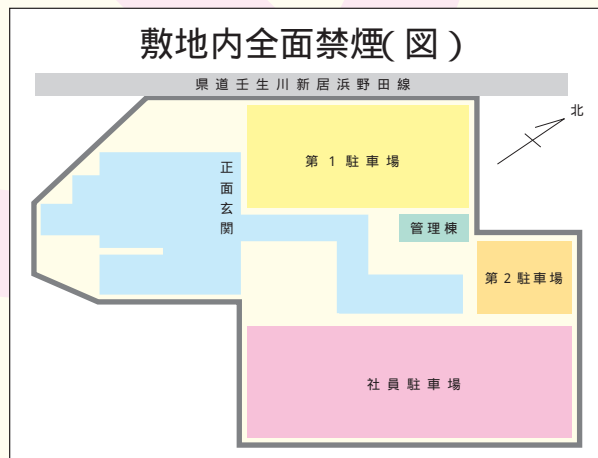

開業のお知らせ

泌尿器科 桑嶋英樹先生が開業される事となりました。どうかよろしくお願い致します。

泌尿器科・外科・人工透析センター 桑嶋クリニック

- 院長** 桑嶋英樹
- 住所** 新居浜市坂井町3丁目6番3号 **TEL** (0897) 40 4600
- 開院** 9月1日(金)午後
- 診察時間**

	月	火	水	木	金	土	日
9:00~12:30							
14:30~18:00							

火曜日午後は、検査・手術



がんセンター専用治療室拡張



- 1 従来の治療室を拡張しました。
- 2 ベッド2台を増設しました。合計5台となります。
- 3 治療用ベッドごとにテレビを完備しています。リラックスしてお過ごしいたできます。
- 4 ご希望がございましたらご家族の付き添いも可能です。

がんセンターでは、昨年の7月より専用治療室において外来化学療法を実施しています。利用される方々には好評ながら、治療件数が予想を上回る勢いで増加しており、治療用ベッドが不足することも多く、そのため外来化学療法を施行される患者様にはスケジュール調整などでご不便をおかけしていました。

この度、専用治療室を拡張するとともに関連設備を増設しましたのでご報告いたします。

がんセンターでは、医師のみならず看護師、薬剤師、ソーシャルワーカー、事務員等が一体となって患者様を支援させていただき、また、患者様の不安や疑問に対しては話し合いながら対処して参ります。

他の治療でも同様ですが、特に外来化学療法をお受けいただく場合に重要なのは双方向的コミュニケーションとなります。ご不明な点がございましたら遠慮されることなく、繰り返しご相談ください。

看護部

フォローアップ研修開始

看護部では今年の7月より新人看護師を対象としたフォローアップ研修がスタートしました。医療の高度化や専門化が進む中で、現場で働く私たち看護師にとっての基本や基礎といわれるものも少しずつ変わってきています。学校で新しい知識を学んできたばかりの新人看護師と、臨床で様々な知識と知恵と技術を積み重ねてきた先輩看護師が共に成長するためにがんばっています。

フォローアップ研修は基本的な臨床看護実践能力の向上を目的として、14の講座を入社後2年間かけて行います。各講座は、内容に応じて得意とする先輩看護師が企画運営し、「現場で使える



知識と技術」「対話をしながら理解を深める」内容となっています。第1回目は救急蘇生についてでした。新人看護師21名と担当者7名が参加して、3グループに分かれてモデル人形を使って救急蘇生の訓練を行いました。基本内容の指導の中にちらほら混ざる先輩の体験談に「エ～」と顔を見あわす新人さん、にまっと笑う先輩達、予定どおり1時間で終了し新居浜の花火大会へと繰り出した(?)第1回目でした。皆さん、新人看護師の応援よろしくお願ひします!



国保と老人保健の改正について

平成18年10月から!!

一定以上所得者の自己負担割合が変わります

国保と老人保健が一部改正され、70歳以上または老人医療受給者のうち、現役並みの所得のある一定以上所得者について、自己負担割合が2割から3割に引き上げられます。

該当する方には、市の国保課から新しい受給者証が送付されますので、保険医療機関等で診療を受けようとするときは、必ず新しい受給者証を窓口で提示してください。

平成18年9月30日まで

2割

平成18年10月1日から

3割

高額療養費（医療費）の自己負担限度額が引き上げられます。
出産育児一時金の支給額が引き上げられます。

制度改正または医療に関するお問い合わせがありましたら、お気軽に医事課の窓口へご相談ください。

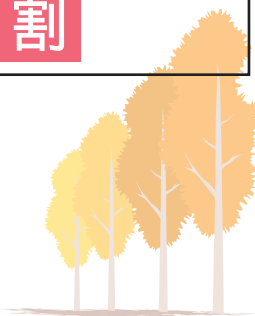

好評につき
第2弾!!

腎臓病教室参加者募集のお知らせ

開催日時	内 容	担当者
10月24日 火曜日 15:00~16:00	腎臓の働きについて 腎臓病に使われるお薬のおはなし	内科医師 薬剤師
11月21日 火曜日 15:00~16:00	腎臓病の進行を遅らせるために 腎臓病の食事について	看護師 管理栄養士
12月19日 火曜日 15:00~16:00	腎臓病治療法について 腎臓病と医療制度のおはなし	内科医師 ソーシャルワーカー
1月16日 火曜日 11:00~13:00	試食会 「減塩とカロリーアップ」	管理栄養士

場 所：当院 外来教室
参加費：無料
(ただし、試食会参加の方は材料費の実費500円が必要です)
定 員：15名(先着順)

内容は都合により変更になる場合があります。



参加申し込み及びお問い合わせ先：住友別子病院 医事課 37-7116

糖尿病週間 行事のご案内

『予備群から生活改善を』をテーマに、
全国糖尿病週間が始まります。
昨年同様、イオン新居浜ショッピングセンターにおいて、
糖尿病週間行事を開催する予定にしております。
糖尿病予防に関連する展示等も行っております。
皆様のご参加、お待ちしております。



糖尿病週間行事

病院テーマ「糖尿病と眼 - Eye・愛 - 」

期間	展示	平成 18年 10月 31日(火) ~ 11月 4日(土) 4日のみ 16:00まで	ポスター掲示、 各種パンフレット掲示	3日 中村 達 医師 4日 絹川真英 医師 看護師、薬剤師、 臨床検査技師、 管理栄養士
	健康相談 各種測定	平成 18年 11月 3日(金)・4日(土) 12:30 ~ 16:30(4日のみ 16:00まで)	血糖測定、血圧測定 各種相談、視力測定	

場所 イオン新居浜ショッピングセンター
(くすのき広場)

ご相談のある方はお気軽にお越し下さい。



平成十八年六月十四日十四時より、第七回あかつき会を開催いたしました。糖尿病教育入院をされた患者様と御家族の方あわせ十九名の参加があり、楽しいひとときになりました。
今年一月より、眼科が稼動し始めたことや、糖尿病と目は切り離せないものであることより、眼科の堀内先生にお願いしまして、「あなたの眼大丈夫!」についてお話ししました。
糖尿病になってから眼に症状(網膜の変性)が出てくるのは五、十年かかるといわれており、これは血糖のコントロールが悪いと早く症状が

進むこと、眼の症状がでた時には手術などによって元通りにすることは難しいこと、また血糖コントロールが悪いと、網膜症だけではなく白内障や黄斑症、一部の緑内障など様々な眼の病気にかかりやすくなるといった身の縮む話を聞き、定期的な眼科受診が必要であるとともに厳格な血糖コントロールが重要であることを痛感いたしました。
リハビリの樋口先生には、「楽しく手軽に運動しませんか!!」をテーマに、椅子に座ったままできる体操を音楽にあわせてテンポよく教えて頂きました。少しの空き時間に簡単にできる体操とあつて継続しやすく、糖尿病の運動療法には最適でありました。
管理栄養士の日野さんからは、「野菜をおいしく食べましょう!!」ということで、季節の野菜を用いた一品料理を紹介いただき、日頃の味付けとの違いを再確認し、「家よりも薄味だけどおいしい!!」「レシピを教えてください。」など多くの声がありました。

糖尿病患者様が血糖を十分コントロールし快適に過ごせる様、今後もこのような活動を続けていきたいと考えております。

第7回 あかつき会 報告

糖尿病センター



平成 18 年 9 月 各科外来診察表

住友別子病院 医事課
TEL (0897) 37-7116

科別	曜日	受付時間	月曜日		火曜日		水曜日		木曜日		金曜日	
			午前	午後	午前	午後	午前	午後	午前	午後	午前	午後
内科	初診	午前 8:30 ~ 12:00 午後 15:30 ~ 17:00	山根弘路	加地容子	湯本英一朗	松原 稔	中村 達	木原隆司	絹川真英	二宮 崇	平崎照士	今岡美夏
	再診 2	"	谷口英明	ペ-メ-カ 外来 土井正行 14:00 ~	鈴木誠祐	糖尿病 外来 中村 達 15:00 ~	-	-	鈴木誠祐	腎臓病 外来 木原隆司 15:00 ~	鈴木誠祐	禁煙外来 洲脇俊充 15:30 ~
	再診 3	"	-		-		-	谷口英明	-		谷口英明	
	再診 5	"	-	-	-		-	松原 稔	-	松原 稔	-	-
	消化器外来	"	湯本英一朗	腎臓病 外来 木原隆司 15:00 ~	平崎照士		池田房雄	湯本英一朗	喘息外来 洲脇俊充 15:00 ~	池田房雄	洲脇俊充	喘息外来 絹川真英 14:00 ~
	呼吸器外来	"	洲脇俊充	亀井治人	中村 達 (血液外来)		洲脇俊充	-	中村 達 (血液外来)	中村 達 (血液外来)	中村 達 (血液外来)	-
糖尿病外来	"	絹川真英	-	-	-		-	-	-	-	-	
循環器科	紹介・初診のみ 午前 8:30 ~ 12:00 再診 午前 8:30 ~ 12:00 再診 午後 14:00 ~ 17:00	土井正行 上川 滋	- 土井正行	上川 滋 土井正行	- 加地容子	加地容子 土井正行	- -	上川 滋 加地容子	- -	土井正行 上川 滋	- -	
神経内科 精神科	午前 8:30 ~ 11:30 午後 15:00 ~ 16:30	明石拓爾	明石拓爾	明石拓爾	明石拓爾	明石拓爾	明石拓爾	明石拓爾	-	明石拓爾	明石拓爾	
小児科	午前 8:30 ~ 12:00 午後 15:00 ~ 16:30 乳児検診 予約のみ 予防接種 予約のみ	加藤文徳 後藤振一郎	加藤文徳	後藤振一郎	予防接種	加藤文徳	-	加藤文徳 後藤振一郎	後藤振一郎	加藤文徳 後藤振一郎	乳児検診	
外科	午前 8:30 ~ 12:00 午後 16:30 ~ 17:00 乳腺甲状腺外来 月・火 14:00 ~	佐伯英行	診療 小林一泰	小林一泰	多田明博 小林一泰	花岡俊仁	福原哲治	福原哲治	花岡俊仁	佐伯英行	山本澄治	
麻酔科	午前 8:30 ~ 11:00 午後 -	安藤 泰	-	-	-	紀伊典克	-	-	-	入澤友美	-	
整形外科	午前 8:30 ~ 12:00 午後 16:00 ~ 17:00	妹尾則孝 立花一朗	-	増田賢二	-	立花一朗	-	妹尾則孝	-	妹尾則孝 増田賢二	妹尾則孝	
脳神経外科	初診 8:30 ~ 11:00 再診 月・水・金 8:30 ~ 12:00 火・木 8:30 ~ 11:00	西本 健 東 久登	-	診療	-	西本 健 大塚真司	-	診療	-	東 久登 大塚真司	-	
皮膚科	午前 8:30 ~ 12:00 午後 16:00 ~ 17:00	近藤厚敏	近藤厚敏	近藤厚敏	-	近藤厚敏	近藤厚敏	近藤厚敏	-	近藤厚敏	近藤厚敏	
泌尿器科	午前 8:30 ~ 11:30 午後 16:00 ~ 17:00	桑野晴美	-	柴田薫行	-	桑野晴美	-	桑野晴美	-	柴田薫行	柴田薫行	
耳鼻咽喉科	初診 8:30 ~ 11:00 午前 8:30 ~ 12:00 午後 16:00 ~ 17:00 再診	菊田賢治	-	菊田賢治	菊田賢治	菊田賢治	-	菊田賢治	菊田賢治	菊田賢治	-	
眼科	午前 8:30 ~ 11:00 午後 14:00 ~ 16:00	宮本和久 水戸 毅	宮本和久 堀内良紀	宮本和久 増田 環	西岡慎人	宮本和久 堀内良紀	宮本和久 水戸 毅	増田 環 水戸 毅	西岡慎人	西岡慎人 水戸 毅	西岡慎人 堀内良紀	
産婦人科	午前 8:30 ~ 12:00 午後 16:00 ~ 17:00	多賀茂樹 神余泰宏	-	神余泰宏	神余泰宏	多賀茂樹	-	多賀茂樹 神余泰宏	多賀茂樹	瀬川友功 神余泰宏	-	
放射線科	午前 8:30 ~ 12:30 午後 14:00 ~ 17:00	-	細川一枝	-	加藤 勤	佐野村隆行	佐野村隆行	加藤 勤	細川一枝	-	佐野村隆行	
リハビリセンター	午前 8:30 ~ 12:00 午後 14:00 ~ 17:00	篠原文雄	-	篠原文雄	-	篠原文雄	-	篠原文雄	-	篠原文雄	-	
歯科	午前 8:30 ~ 12:00 午後 15:00 ~ 17:00	兵頭誠治	兵頭誠治	兵頭誠治	兵頭誠治	兵頭誠治	兵頭誠治	兵頭誠治	兵頭誠治	兵頭誠治	兵頭誠治	

がんセンター 原則として、初診は院内または院外からの紹介、再診は完全予約制です。

腫瘍内科	一般・肺	亀井治人	-	-	-	-	亀井治人	亀井治人	-	-
	一般・胃、大腸	-	-	山根弘路	-	山根弘路 鈴木誠祐	-	山根弘路	山根弘路	-
腫瘍外科	肝臓	池田房雄	-	-	-	-	谷口英明	-	-	-
	-	佐伯英行	-	小林一泰	-	花岡俊仁	福原哲治	花岡俊仁 福原哲治	佐伯英行	-
腫瘍放射線科	放射線治療	-	-	-	-	-	-	加藤 勤	-	-

上記内容は変更になる場合がありますので、あらかじめ電話でご確認下さい。

住友別子病院カレンダー

2006年 9月

日	月	火	水	木	金	土
					1	②
3	4	5	6	7	8	⑨
10	11	12	13	14	15	⑬
17	18	19	20	21	22	23
24	25	26	27	28	29	⑳

10月

日	月	火	水	木	金	土
1	2	3	4	5	6	⑦
8	9	10	11	12	13	⑭
15	16	17	⑮	19	20	⑳
22	23	24	25	26	27	㉒
29	30	31				

11月

○印は病院特別休診日

日	月	火	水	木	金	土
			1	2	3	④
5	6	7	8	9	10	⑪
12	13	14	15	16	17	⑱
19	20	21	22	23	24	㉒
26	27	28	29	30		

10月9日は休日ですが、通常どおり診療いたします。